The Global Hub where Innovation Takes off

드론, 우주항공, 미래모빌리티까지 첨단 기술의 혁신 허브

dsk 2026

부산 / 벡스코
BEXCO / BUSAN

2. 25(수) - 27(금)
FEB 25th - 27th, 2026

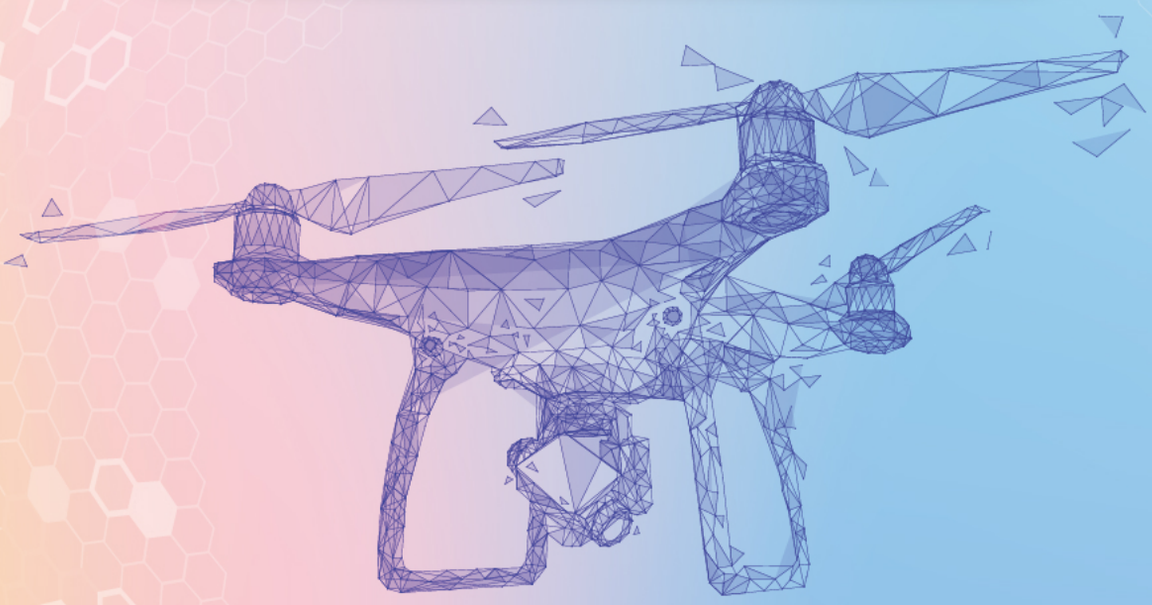

· 주 최 | 산업통상자원부 국토교통부 대한민국 국방부 우주항공청 부산광역시 · 주 관 | bexco 사단법인 한국무인기시스템협회 Korea UVS Association

The Global Hub where Innovation Takes off

DSK 2026

행 사 명 | DSK 2026

개최기간 | 2026년 2월 25일(수) – 27일(금), 3일간

개최장소 | BEXCO 제1전시장 1,2,3홀 / 컨벤션홀

주최기관 | 산업통상자원부 국토교통부 대한민국 국방부 우주항공청 부산광역시

주관기관 | bexco 사단법인 한국무인기시스템협회 Korea UVS Association

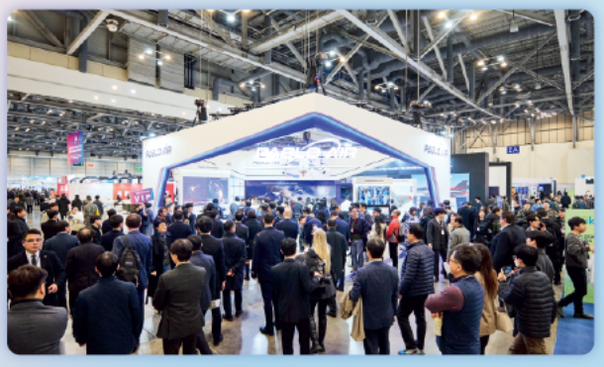

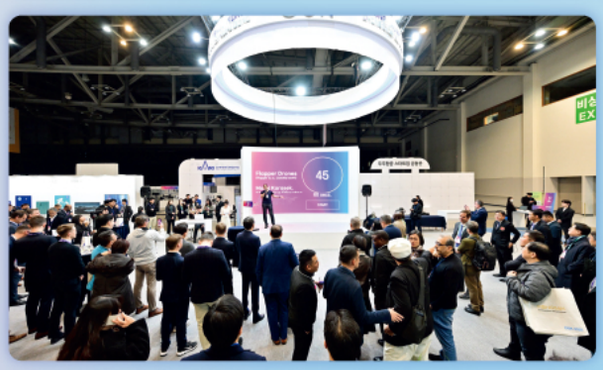

산업 관계자들이 한 자리에 모인 비즈니스 플랫폼

D	S	K
Drone 드론에 대한 모든 것	**Space** 우주항공으로 이어지는 무인항공기술의 발전	**Knowledge** 최신 산업 트렌드와 연구 결과를 공유하는 네트워크의 장
Defense 무인기 기술과 함께 성장한 국방의 첨단기술화	**Security** 보안/치안 분야에서의 무인기의 활약	**Key Solution** 분야별 전문가 컨설팅, 키솔루션 제공
Digital AI, 빅데이터, IoT 등 최신 기술과의 결합	**Spatiality** 드론 측량과 LiDAR 기술을 활용한 맵핑 솔루션	**Korea, Beyond Korea** 아시아 최대를 넘어 세계적인 첨단 전시회로
Delivery 미래모빌리티가 가져올 물류 혁신	**Safety** 재난 탐색과 대응에 필요한 무인기 핵심 기술	

DSK가 어떤 전시회인지 **참가업체 후기**가 증명합니다.

"실질적인 비즈니스 성과 중심의"

"3일 간 128건 상담을 하여 12건 계약을 진행했습니다. 행사 전부터 마친 이후 후속 조치까지,
DSK 사무국에서 비즈니스 성사에 초점을 맞추고 서포트해준 덕분입니다. B2B 행사의 장점을 원티어급으로 보여준 전시회입니다."

피앤유드론 백창우 이사

상담 진행	상담 금액	계약 진행	계약 금액
3,051 건	887억 원	465 건	310억 원

한화투자증권, 대신증권 등 **국내 주요 투자사 30여 곳**과
해외 30여개 국 산업 관계자들이 바이어로 참여

"글로벌 시장 진출에 최적인"

"파블로항공의 기술을 글로벌 시장에 직접 소개할 수 있었고, 다양한 국가 관계자들과 실무 논의가 이루어지고 있습니다.
글로벌 확장을 준비 중인 기업에게 정말 유의미한 무대였습니다."

파블로항공 이남경 본부장

참가사 15개국
드론 강국인 중국, 미국뿐만 아니라
신흥국인 대만, 인도네시아, 말레이시아,
핀란드, 체코, 폴란드와 같은 유럽 시장까지

바이어 34개국
세계로 진출하고자 하는 기업을 위한
대사 및 무관, 군 및 경찰 간부, 연구자, 수요 기업 등
해외 바이어가 대거 방문하는 산업 전문 행사

Korea, Saudi Arabia, Finland, Vietnam, USA, UK, Japan, Poland, South Africa, Kazakhstan, China, India, Israel, France, Oman, Czechia, Venezuela, Uzbekistan, Kuwait, Mongolia, Belgium, Türkiye, Qatar, Russia, Thailand, Australia, Brazil, Canada, Germany, Indonesia, Iran, Singapore, Sweden, Taiwan

한국에서 만나볼 수 있는
가장 국제적인 전시회

"내년이 더욱 기대되는"

"해를 거듭할수록 DSK도 커져가고 드론 산업도 함께 발전해 가고 있다는 것이 보여 매우 보기가 좋았습니다.
내년에는 전 세계에서 가장 큰 드론 전시회가 되어 더 많은 해외 파트너들을 만나기를 기원합니다."

볼로랜드 안성호 대표

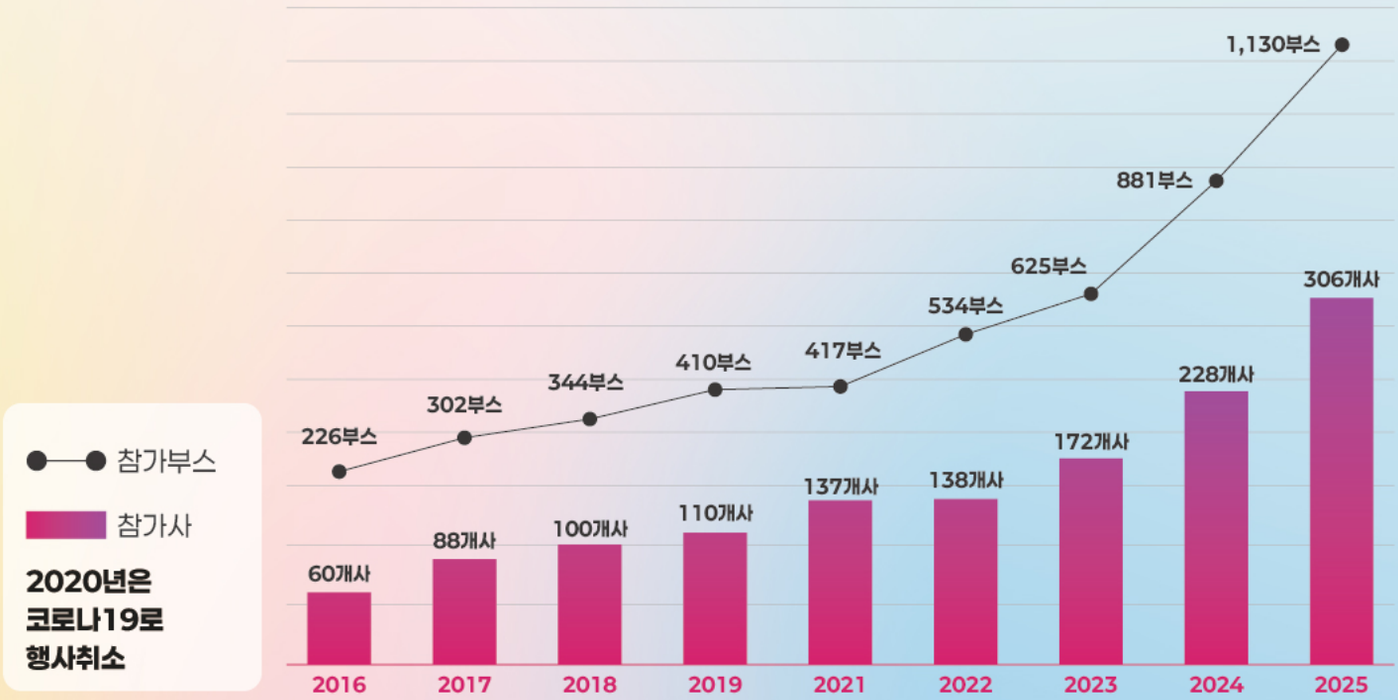

"참가사가 주도적으로 참여하는"

"매년 AI 및 공간 정보 관련 국내외 전시회에 부스 참가해 오고 있지만,
DSK의 기업 구성 및 국가별 참여와 다양한 프로그램은 단연 최고인 듯합니다."

4S Mapper & DroMii Co., Ltd 이승호 대표

참가사가 원하는 만큼 참여하고, 기대한 성과를 얻을 수 있게 구성된 DSK만의 다양한 참여 프로그램

글로벌 미디어사 인터뷰

부스에서 진행되는 영상 인터뷰로
국내외 관계자들에게 생생하게
기술 시연 및 홍보

오픈세미나 기술 발표

전시장에 위치한 발표 무대에서
귀사의 브랜드와 제품을 30분 간
심도 있게 설명

네트워킹 리셉션 피칭

산업관계자 500명이 한 곳에 모인
네트워킹 리셉션 행사에서
귀사의 핵심 가치 공유

"최신 산업 트렌드의 핵심"

"군 및 정부 관계자분들께서 많이 찾아주셔서 회사 홍보에 많은 도움이 되었습니다.
무인기 및 드론 기술 트렌드를 확인하기에도 좋은 기회였습니다."

KAI 관계자

글로벌을 선도하는 국내외 산업 리더들을 한 자리에서

DSK 컨퍼런스 26.2.25~2.26

아시아를 대표하는 혁신 기술의 장
드론뿐만 아니라 5G, AI, 자율주행, UAM 등
미래 혁신 기술이 융합 및 트렌드를 담아낸
아시아 최대 규모의 기술 전문 컨퍼런스

연사 참여	참여 연사	컨퍼런스 등록인원	참가자 만족도
9 개국	44 명	1,087 명	94%

※ 2025년도 기준

이외 참가 혜택

DSK SOLUTION HUB
DSK 솔루션 허브

경영지원	기술 지원	시장확대
· 투자 유치 컨설팅 · 헤드헌팅 서비스 · 법률검토 지원	· 기술도입 전략 · 지적재산권 보호 · 탄소중립 솔루션	· 판로 개척 지원 · 해외 바이어 초청 · 유관기관 협력

상시지원 시스템
DSK 기간 중
운영되는 상담의
상시 지원 서비스

전문가가 제공하는 서비스
산업 관련 지식과
경험이 풍부한
분야별 전문가 직접 참여

시연장 무료 이용

전시 현장에서 기업 기술을
직접 선보일 시연 공간 제공

바이어 초청 지원

**직접 초청하고 싶은 해외 바이어
DSK 사무국이 지원**

지원 내역
항공, 기차 등 국내 왕복 교통비,
지정 호텔 2박 숙박, 네트워킹 리셉션 초대권,
바이어 라운지 이용, DSK 굿즈 1종 등

DSK 공식 SNS 프로모션

**DSK의 세 가지 SNS 채널을 통해
참가기업 제품과 브랜드를 홍보**

페이스북

인스타그램

링크드인

DSK 2025 참가사

부스 정보

패키지 부스 (블록부스)

조립부스	독립부스	패키지A	패키지B	패키지C
	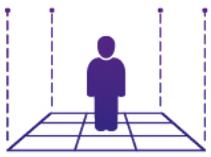			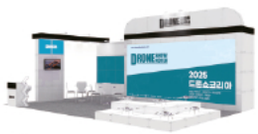
2,700,000원 / 1 부스	2,300,000원 / 1 부스 최소 신청 규모 : 2부스 전시 공간만 제공 (바닥재 X)	8,500,000원 독립 2부스 크기	16,000,000원 독립 4부스 크기	22,000,000원 독립 6부스 크기

※ *패키지 관련 세부사항은 홈페이지 참조 (신청 마감: 25.11.28)
※ 중복할인 적용 가능, 부가세 별도

		독립부스, 조립부스	블럭부스
조기신청 할인	25년 7월 31일까지 신청 시	10%	2%
재참가 할인	DSK 2025 참가업체	10%	5%
규모 할인	10부스 이상 신청 시	10%	5%
스타트업 특별할인	사업자등록증 기준 창업 후 3년 이내 : 2023. 02. 01~(전시회 개최 월 기준)/ 최대 2부스까지 할인 적용	10%	-

문의 DSK 2026 사무국
Tel : 051-740-7409 | E-Mail : droneshow@bexco.co.kr / droneshow@naver.com

dsk 2026